



# Lyngbrannseminar 2024



Statsforvalteren i Rogaland

Margit Reiersen

Rådgiver

[Margit.Reiersen@statsforvalteren.no](mailto:Margit.Reiersen@statsforvalteren.no)

99168561



Facebook [facebook.com/statsforvaltarenrogaland/](https://facebook.com/statsforvaltarenrogaland/)

Nettside [statsforvaltaren.no/ro](https://statsforvaltaren.no/ro)



# Vi tar vare på Rogaland



Statsforvalteren i Rogaland

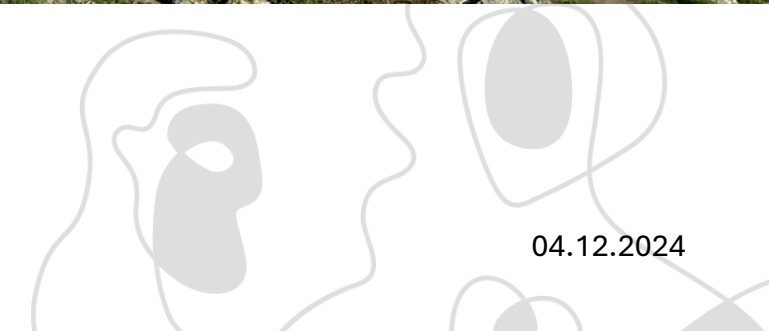

04.12.2024



# Handlingsplan for Kystlynghei

**Mål 1:** Langsiktig skjøtsel og restaurering

**Mål 2:** Samarbeid og effektiv organisering

**Mål 3:** God kunnskap og dokumentasjon

**Mål 4:** God veiledning og formidling

Handlingsplan for kystlynghei

M-2566

## Handlingsplan for kystlynghei

– og tilhørende artsmangfold i perioden 2023–2037

Kystlynghei er en seminaturlig, åpen og heipreget naturtype i et oseanisk klima, dominert av dvergbusker med røsslyng som en viktig art, formet gjennom rydding av kratt og skog, og betinget av langvarig hevd med beite, lyngsviing/brenning, lyngslått eller en kombinasjon av disse.



Kystlynghei på Lurekalven, Vestland. | Foto: Liv Guri Velle



# RMP (Regionalt miljøprogram)

# RMP-tilskudd i Rogaland 2005-2024

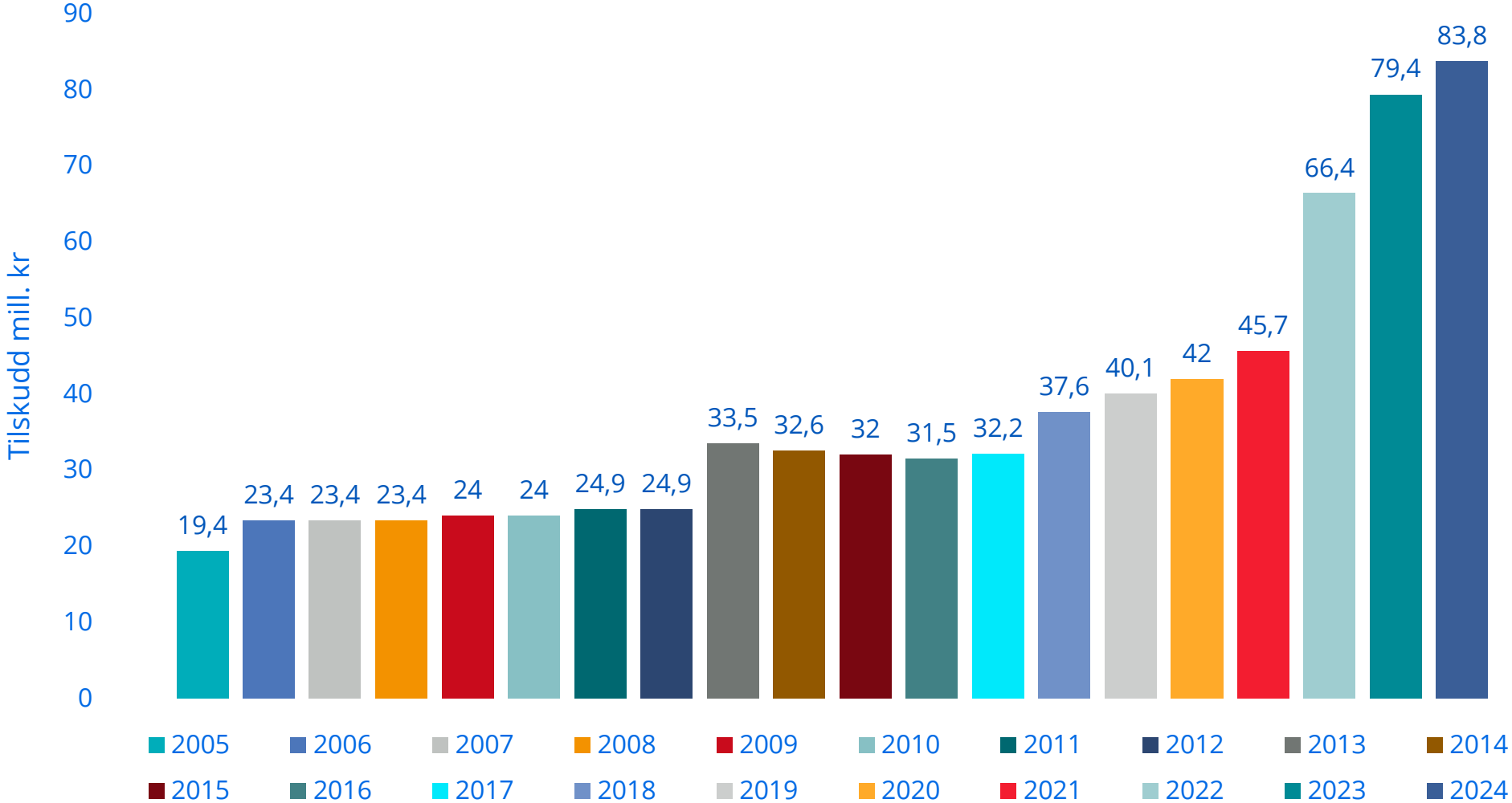

Den nasjonale RMP-potten fordeles mellom fylkene. Bestemmes i jordbruksoppgjøret



Beiting/Brenning av kystlynghei



Slåttemyr



Vipestripe



Styvingstre

NOKRE AV ORDNINGANE I REGIONALT MILJØPROGRAM I ROGALAND



Miljøvennlig gjødselspredning



Pollinatorsoner



Slåttemark



Kantsone



# Ny programperiode RMP 2023- 2026



Beiting av kystlynghei



Brenning av kystlynghei





# Beiting av Kystlynghei

Tilskudds-klasse	Håndbok 13	NiN	Foreløpig sats
Svært viktig	A- lokasjon	Svært høy kvalitet	70kr /dekar
Viktig	B- lokasjon	Høy kvalitet Moderat kvalitet	40kr /dekar
Lokalt viktig	C-Lokasjon	Lav kvalitet	10kr /dekar

- Maks 60 000kr/foretak
- Kartlagt
- Følg skjøtselsrådene
- 10 uker beiting

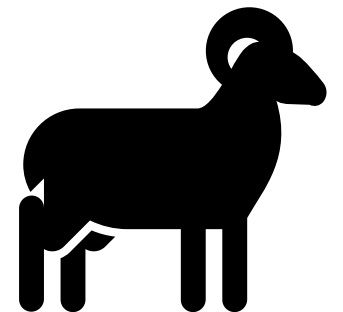



# Brenning av kystlynghei

- Foreløpig sats 400kr per dekar (maks 60 000kr/foretak)
- Må søke tilskudd til beiting av kystlynghei
- Forsvarlig brenning med brenneplan
- 15.sept -15.april
- Tidsintervall: 10 år
- Utbetales til bonden





SMIL



# SMIL

Tiltak ut over «normal jordbruksdrift»

- ta vare på natur og kultur i kulturlandskapet

Innfallsport

- Aktiv drift => kan mota avløysar- og produksjonstilskudd

Søkere

- foretak med aktiv landbruksdrift
- grunneiere med aktivt driven jord

**Prioritet**

**Avrenning**



**Biologisk mangfold**



**Kulturminnar**



**Naturopplevelser**





SMIL

RMP

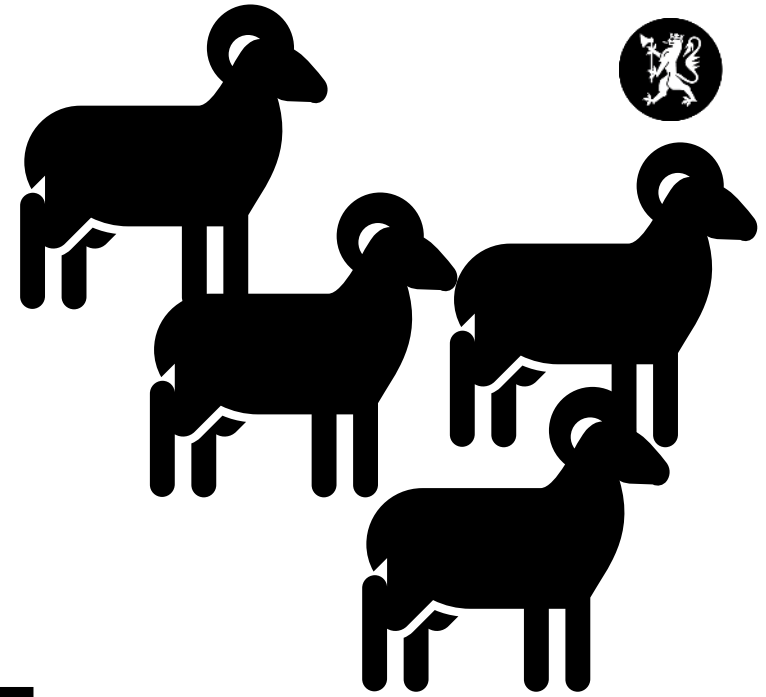



Søknadsfrist RMP - 15. oktober  
Søknadsfrist SMIL – hør med din kommune



# Andre tilskudd



Tilskudd til tiltak for å ivareta natur



KMP (klima og miljøprogrammet)  
Regionale tilretteleggingsmidler (FK)



# Kartlagt kystlynghei

- Hentet ut data fra Naturbase med kystlynghei kartlagt med HB13 og NiN
- Tatt ut HB13-kartlagt kystlynghei der det i ettertid har kommet NiN-kartlegging – NiN-dekningskart
- Tatt hensyn til overlapp av kartlagte områder – unngått at areal telles dobbelt

Kommune	HB13 (daa)	NiN (daa)	Totalt areal DNHB13 og NiN uten overlapp (daa)
Utsira	1 105	1 491	1 497
Haugesund	8 318	16 518	19 214
Karmøy	30 346	53 006	58 584
Bokn	12 543	7 127	13 733
Tysvær	30 938	29 337	54 681
Vindafjord	7 869	6 035	13 904
Sauda	0	0	0
Suldal	25	0	25
Hjelmeland	731	5 650	6 381
Strand	2 076	12 451	12 451
Kvitsøy	415	61	383
Randaberg	323	314	454
Stavanger	11 070	12 370	13 073
Sola	1 261	1 296	1 296
Sandnes	12 118	15 425	26 775
Klepp	220	205	205
Time	24 924	5 171	28 406
Hå	53 884	13 383	50 989
Gjesdal	25 258	13 569	34 988
Bjerkreim	59 078	33 190	68 425
Eigersund	56 701	38 975	90 268
Lund	15 739	7 416	18 802
Sokndal	65 190	5 552	69 592
<b>SUM</b>	<b>420 131</b>	<b>278 543</b>	<b>584 124</b>



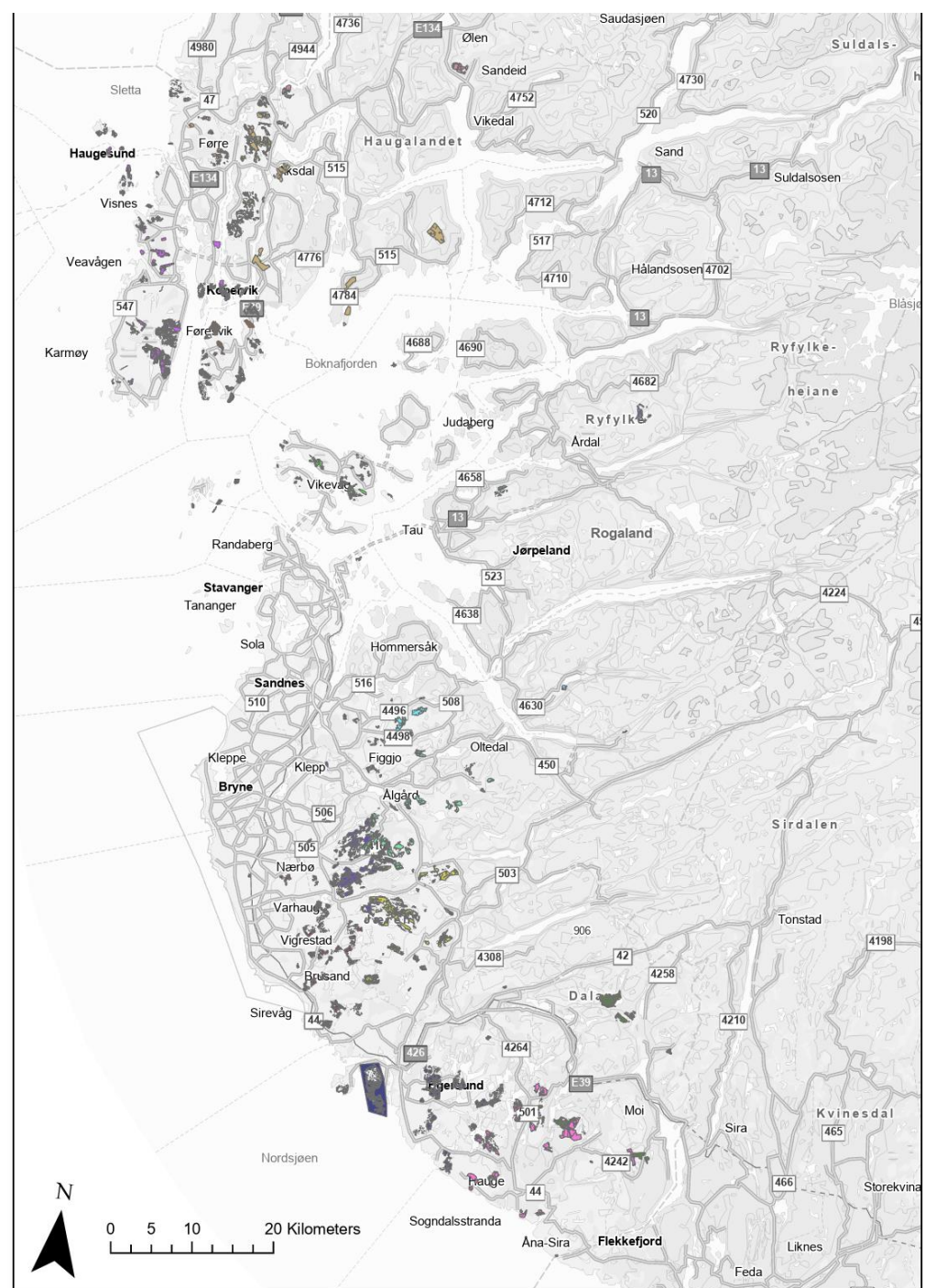
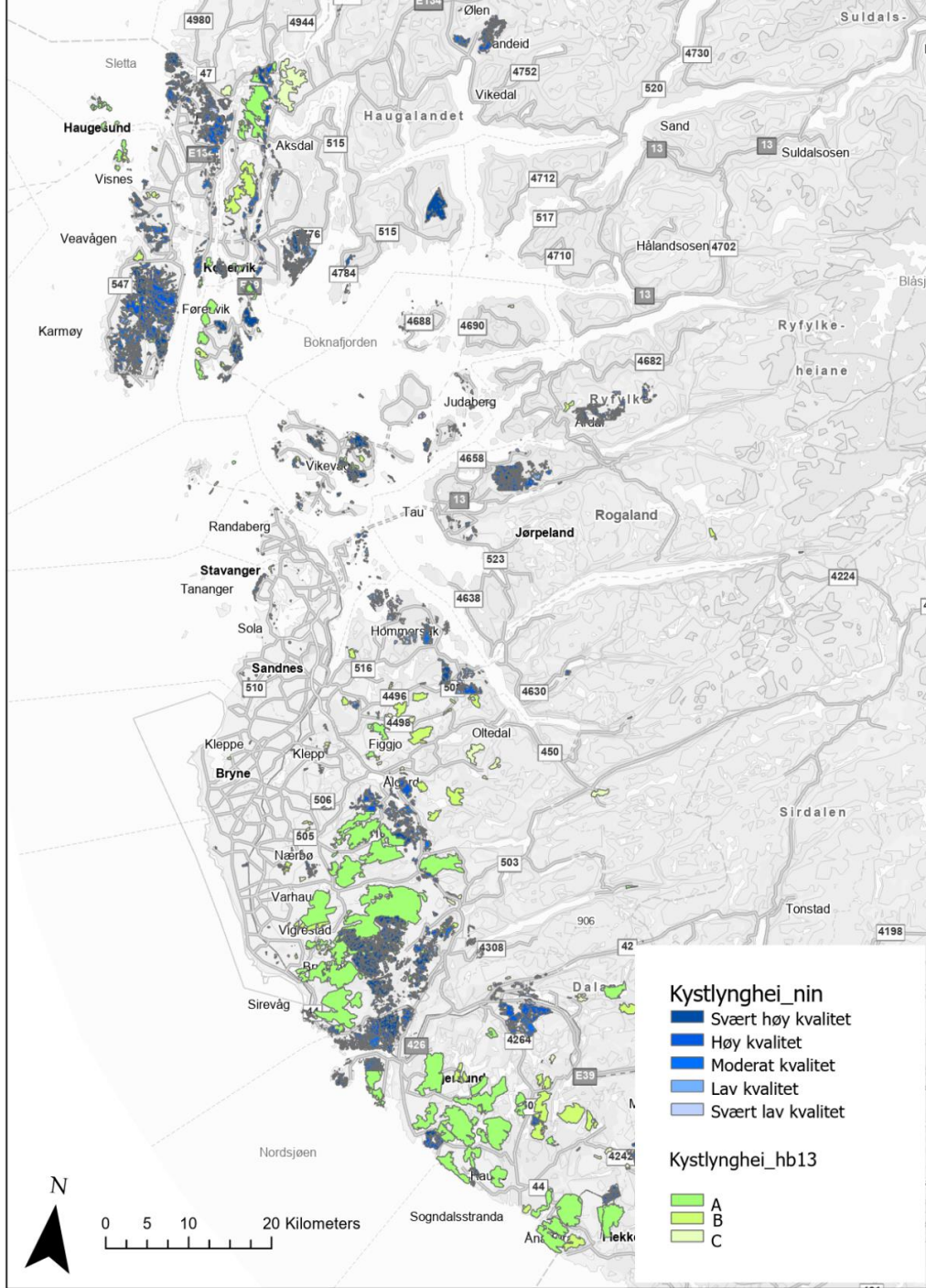

# Hvor mye kystlynghei fikk RMP-tilskudd i 2023?



Kommune	Totalt areal med DN-HB13 og NiN (daa)	Beitet kystlynghei i RMP 2023 (daa) - Faktisk areal beitet	% beitet - Faktisk areal beitet	Beitet kystlynghei i RMP 2023 (daa) Omsøkt areal - inkludere overlapp	% beitet - Omsøkt areal - inkludere overlapp
1 151 Utsira	1 497	1 716	115	2 729	182
1 106 Haugesund	19 214	3 016	16	2 999	16
1 149 Karmøy	58 584	19 847	34	28 020	48
1 145 Bokn	13 733	7 893	57	7 910	58
1 146 Tysvær	54 681	20 211	37	20 539	38
1 160 Vindafjord	13 904	2 101	15	2 089	15
1 135 Sauda	0	0	0	0	0
1 134 Suldal	25	0	0	0	0
1 133 Hjelmeland	6 381	765	12	765	12
1 130 Strand	12 451	543	4	753	6
1 144 Kvitsøy	383	719	188	1 143	299
1 127 Randaberg	454	0	0	0	0
1 103 Stavanger	13 073	4 609	35	4 582	35
1 124 Sola	1 296	0	0	0	0
1 108 Sandnes	26 775	3 522	13	3 502	13
1 120 Klepp	205	0	0	0	0
1 121 Time	28 406	14 946	53	15 369	54
1 119 Hå	50 989	9 900	19	9 958	20
1 122 Gjesdal	34 988	11 891	34	12 878	37
1 114 Bjerkreim	68 425	15 480	23	16 275	24
1 101 Eigersund	90 268	22 690	25	25 248	28
1 112 Lund	18 802	6 989	37	7 258	39
1 111 Sokndal	69 592	13 781	20	15 496	22
	<b>584 124</b>	<b>160 619</b>	<b>27</b>	<b>177 512</b>	<b>30</b>

Ikke-kartlagte områder og unøyaktig inntegning (f.eks. hav i arealgrunnlaget og overlapp mellom søknader)



## Haugalandet

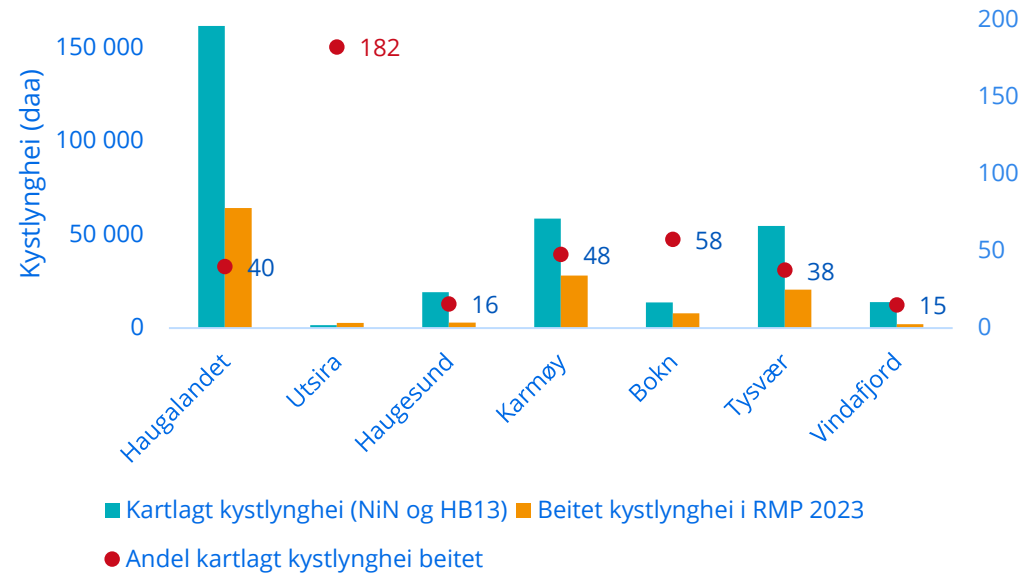

## Ryfylke

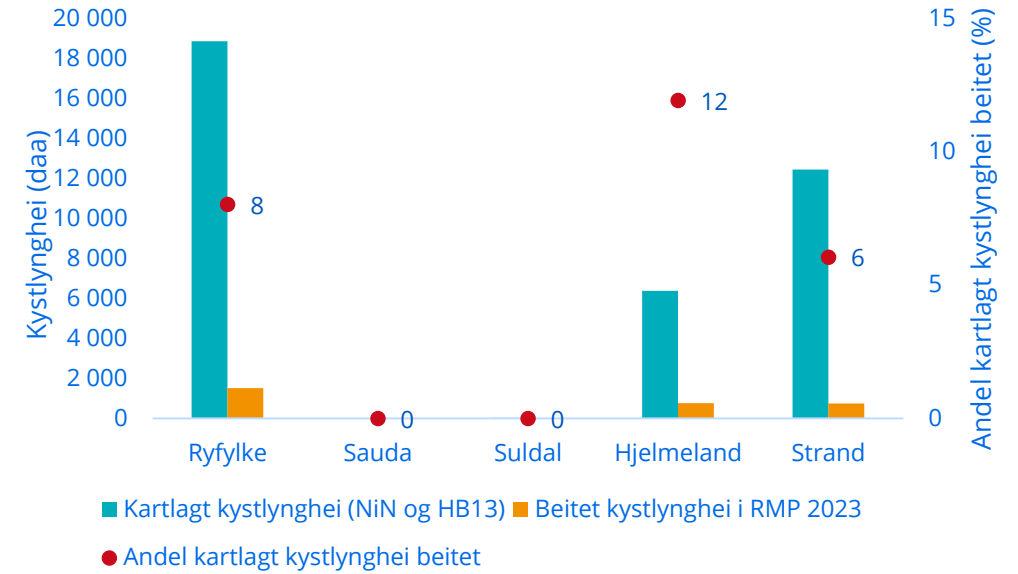

## Dalane

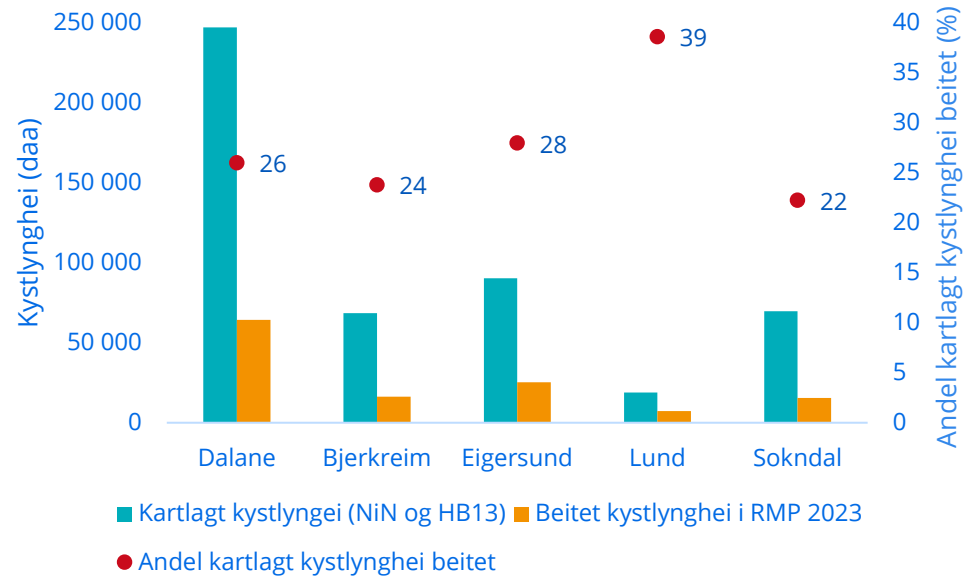

## Jæren

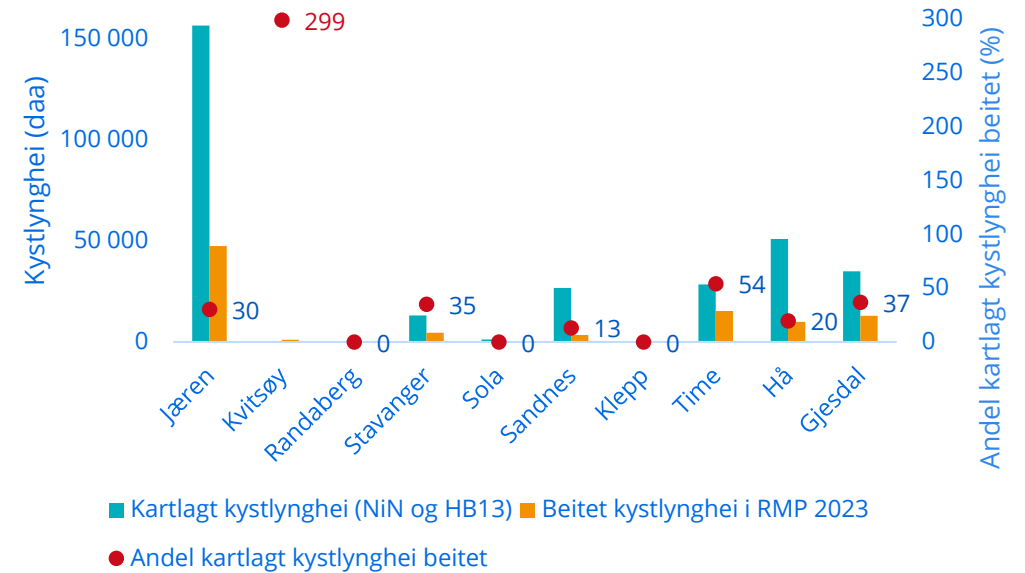



# Brenning av kystlynghei i RMP 2023

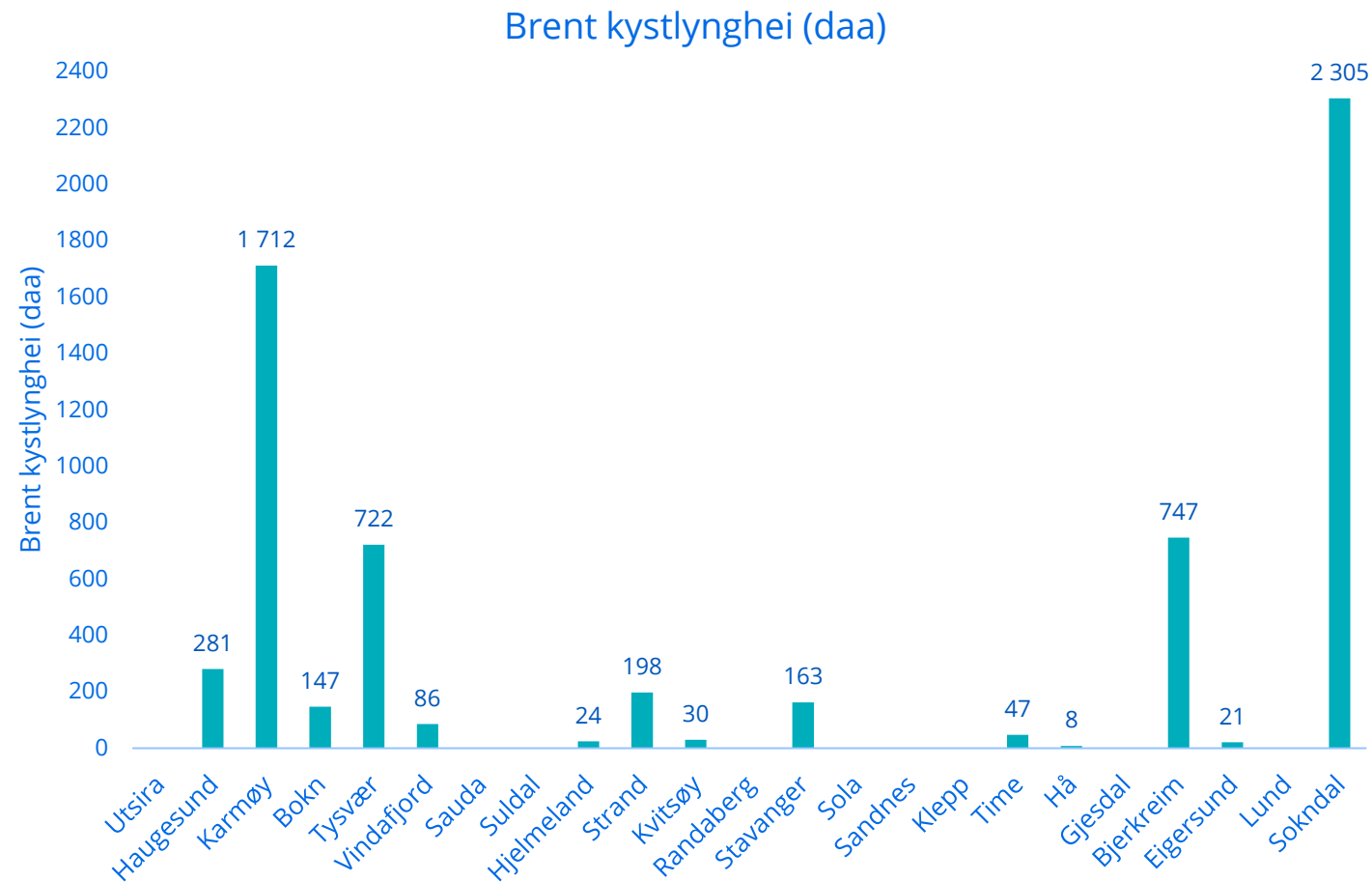



## Utfordring til dere



- Hvordan ?
- Hvor ?
- Flaskehalsler ?
- Prosjekter og organisering ?

**Mål:**  
50% av  
kartlagt areal  
skal være i  
aktiv skjøtsel!

# Takk for meg!

## Margit Reiersen

Rådgiver, landbruksavdelingen

[margit.reiersen@statsforvalteren.no](mailto:margit.reiersen@statsforvalteren.no)

51 56 87 76/ 99 16 85 61

## Tonje Rostad Solhus

Rådgiver, landbruksavdelingen

[tonje.rostad.solhus@statsforvalteren.no](mailto:tonje.rostad.solhus@statsforvalteren.no)

51 56 88 25

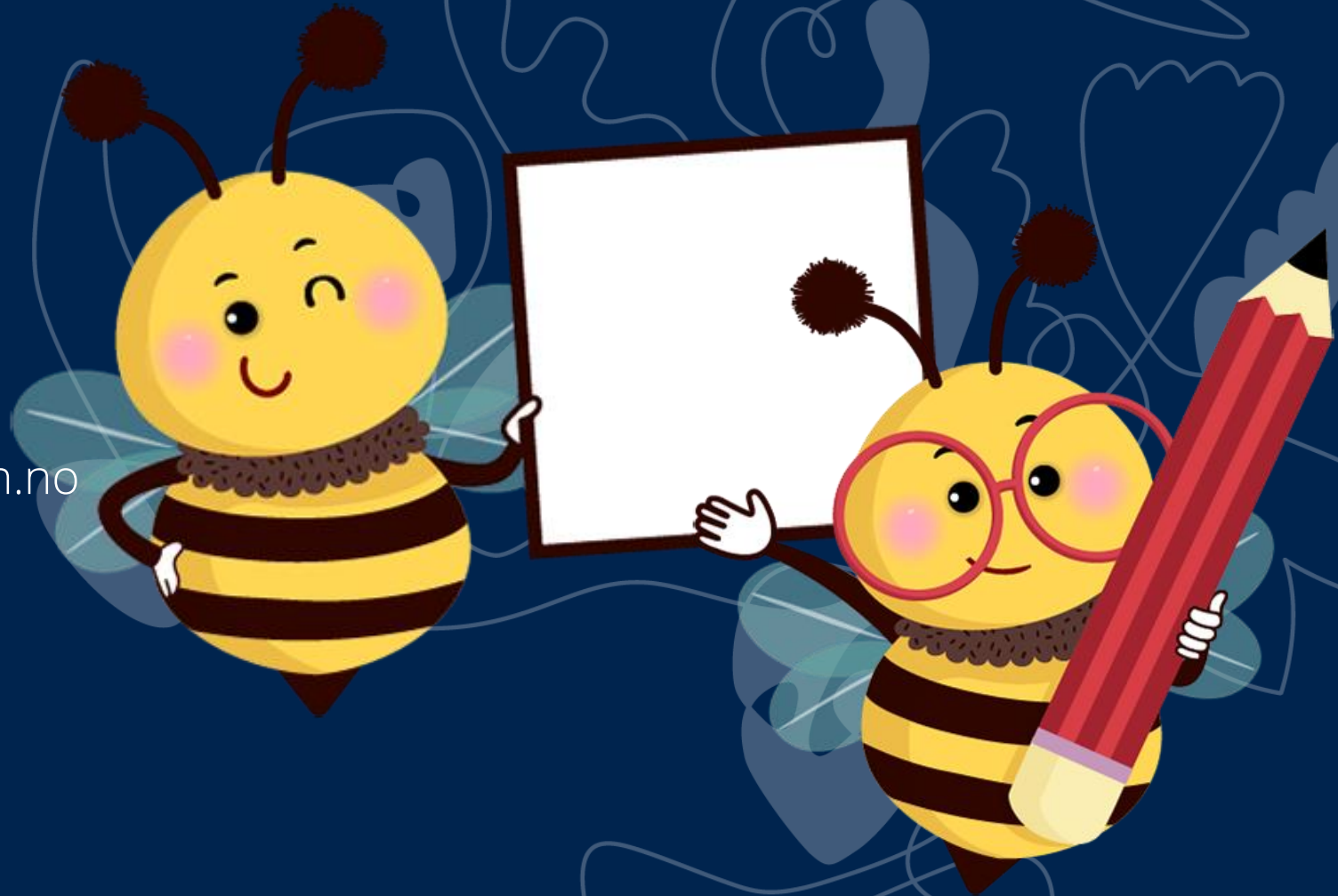

**Statsforvalteren i Rogaland**

Facebook [facebook.com/statsforvaltarenrogaland/](https://facebook.com/statsforvaltarenrogaland/)  
Nettside [statsforvaltaren.no/ro](https://statsforvaltaren.no/ro)