

# AVGRENSING AV TILSKUDDSBERETTIGET AREAL UGJØDSLET KANTSONE



## Eksempel 1: Kanal

Kanal gjennom felt der det på østsida (høyre på kartet) er et areal med 2 m brede som ikke høstes. I sørenden av feltet og på vestsida (venstre på kartet) høstes det helt ut i kanten. I dette tilfellet gis det ikke tilskudd for arealet som ikke høstes. Dette er markert med rød farge. Arealet det kan gis tilskudd til starter i kant av ugjødslet areal på østsida og må ha minimum 4 m bredde (markert med grønn farge). Total bredde på kantsone blir da 6 m. Der arealet høstes helt ut i kanten av kanalkant gis tilskudd for 4 m fra kanalkant.

I dette tilfellet er det en kanal som har vannføring når det er mye nedbør og ved høst og vårflo. Da gis det tilskudd så lenge avstandskravet er oppfylt.

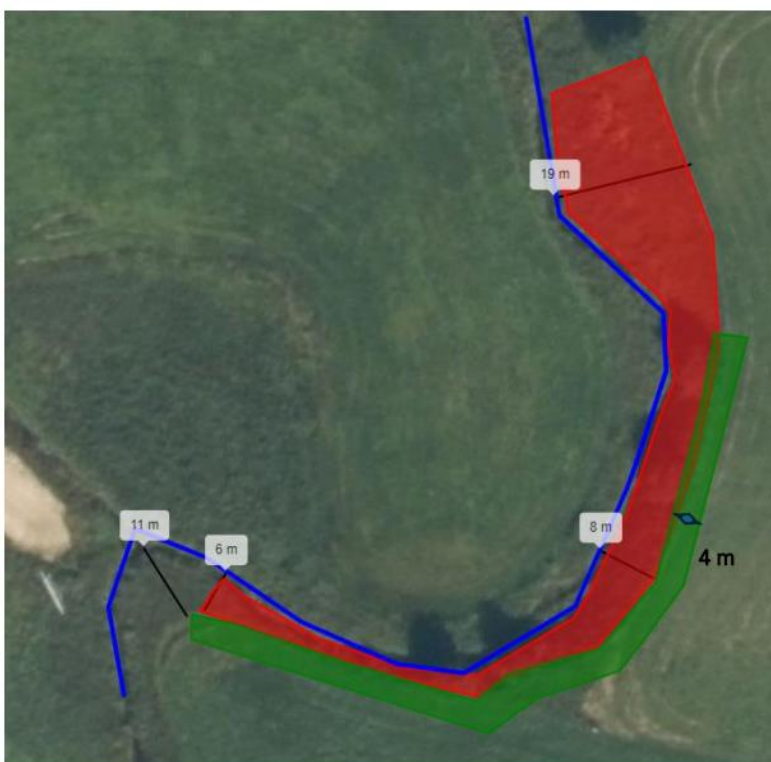

## Eksempel 2:

### Bekk, elv, vatn eller kant brakkvann

I dette eksemplet varierer avstanden fra bekken til høstet areal. Her gis det bare tilskudd så lenge avstand fra høstet areal til vannkanten er mer enn 8 m.

På kartet er kantsonen som i utgangspunktet ikke høstes markert med rød farge. Avstandene viser lengde fra vannkanten til høstet areal.

Feltet markert med grønt viser areal det kan søkes tilskudd på. Dette må være minimum 4 m bredt. Og kanten **mot** ugjødslet areal må aldri ligge lenger enn 8 m fra vannkanten.